

A

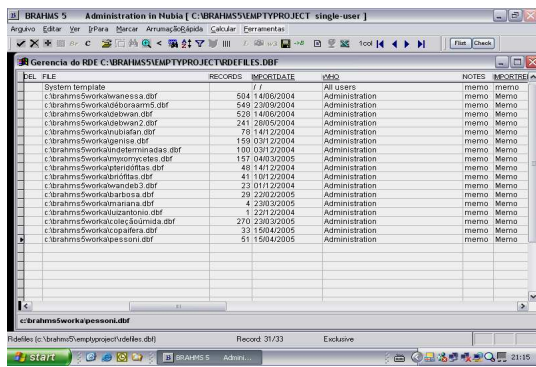

B

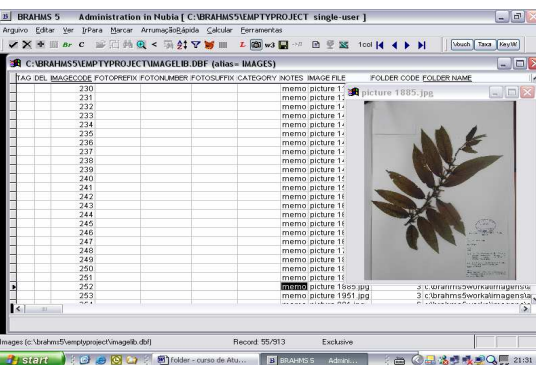

C

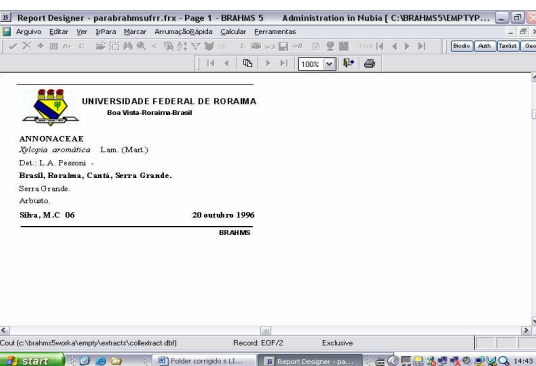

Herbário UFRR: Coleções no Programa BRAHMS (A), *Xylopia aromatica* (Lam.) Mart. - imagem da exsicata incorporada ao programa (B) e etiqueta produzida pelo programa (C).



Empresa Brasileira de Pesquisa Agropecuária  
Ministério da Agricultura, Pecuária e Abastecimento

**INFORMAÇÕES E INSCRIÇÕES:**  
Centro de Pesquisa Agroflorestral de Roraima  
Rodovia Br-174, km 8 - Distrito Industrial  
Telefax: (95) 626 71 25  
Cx. Postal 133 - CEP. 69.301-970  
Boa Vista - Roraima- Brasil  
[sac@cpafrr.embrapa.br](mailto:sac@cpafrr.embrapa.br)

Visite o site:  
<http://www.cpafr.embrapa.br>

**Coordenação:**  
Patrícia da Costa  
Carolina Volkmer de Castilho  
Núbia Abrantes Gomes

**Organização:**  
Alcides Galvão dos Santos  
Sígila Regina S. Souza

**Instrutor:**  
Dr. Mike Hopkins

**Apoio:**



Novembro, 2007  
Tiragem: 40

MINISTÉRIO DA AGRICULTURA,  
PECUÁRIA E ABASTECIMENTO



## CURSO DE CAPACITAÇÃO FUNCIONALIDADES BÁSICAS DO BRAHMS



**DATA:** 10 a 14 de dezembro de 2007  
**LOCAL:** Escola de Governo de Roraima,  
R. Barão do Rio Branco, esquina com R.  
Penha Brasil. próxima ao IBR, CENTRO.  
**HOR.:** 8:00-12:00 e 14:00 – 18:00  
**CARGA HORÁRIA:** 35 HS

**Realização:**



## CURSO DO SOFTWARE BRAHMS

BRAHMS (Botanical Research and Herbarium Management Systems) é a sigla em inglês de um software de banco de dados para pesquisa botânica e gerenciamento de herbários criado pela Universidade de Oxford.

O BRAHMS é o sistema adotado pela maioria dos herbários brasileiros, incluindo os amazônicos. Os herbários do INPA, Museu Goeldi e IAN já possuem seus bancos de dados em BRAHMS.

O programa também pode ser utilizado para catalisar iniciativas em pesquisas botânicas, facilitando a publicação de floras, listas de espécies e monografias. Além disso o programa dispõe de aplicativos para armazenamento de imagens e produção de relatórios e mapas.

### PÚBLICO-ALVO:

- Pesquisadores;
- Professores;
- Curadores;
- Biólogos;
- Estudantes.

### CONTEÚDO:

- Gerenciamento do programa: registro, download, instalação e atualização;
- A estrutura do programa Brahms: tabelas e relacionamentos, dados básicos;
- Dados taxonômicos: correção de nomes, importação e correção de listas de nomes e sinonímias;
- Importação de listas taxonômicas de fontes externas;
- Construção e importação de arquivos em rede;
- Ferramentas para o georeferenciamento (produção de mapas usando DIVA);
- Produção de relatórios, etiquetas e listas;
- Imagens digitais;
- Arquivos de extração.

### INSCRIÇÕES:

A ficha ao lado deve ser preenchida e entregue na Embrapa Roraima (ACN) ou no Departamento de Biologia da UFRR até dia 30 de novembro. Os interessados serão comunicados do aceite de sua inscrição até o dia 03/12.

## Ficha de Inscrição CURSO DE CAPACITAÇÃO "FUNCIONALIDADES BÁSICAS DO BRAHMS"

Nome: \_\_\_\_\_

Instituição: \_\_\_\_\_

Endereço: \_\_\_\_\_

CEP: \_\_\_\_\_

Telefone: \_\_\_\_\_

Nº \_\_\_\_\_

Bairro: \_\_\_\_\_

Cidade: \_\_\_\_\_

Estado: \_\_\_\_\_

E-mail: \_\_\_\_\_

Fax ou celular : \_\_\_\_\_

Data: \_\_\_\_/\_\_\_\_/\_\_\_\_

ASSINATURA