

O estado de Rondônia está localizado na porção ocidental da Amazônia brasileira e tem uma área de aproximadamente 237.576 km<sup>2</sup>, o que o torna quase do tamanho do Reino Unido. Sua paisagem diversificada abrange vários ecossistemas, como a floresta amazônica, o Pantanal e o Cerrado.

Esses diferentes ambientes permitem a ocorrência de uma variedade de animais, incluindo a ordem altamente diversificada dos primatas. Os grandes rios da região, como o rio Madeira, funcionam como barreiras para algumas espécies de primatas e acredita-se que sejam os propulsores da diversidade de espécies e da variação morfológica.

Atualmente, 29 espécies de primatas são conhecidas em Rondônia, muitos desses táxons ainda precisam de reavaliação taxonômica e de distribuição, com uma clara indicação de que esses números podem mudar em um futuro próximo.

O estado de Rondônia faz parte de uma região conhecida como "Arco do desmatamento", uma grande área da Amazônia brasileira que sofre com altas taxas de desmatamento, ameaçando assim muitas dessas espécies de primatas.

The State of Rondônia is located in the western portion of the Brazilian Amazon and has an area of nearly 237,576 km<sup>2</sup>, making it nearly the size of the United Kingdom. The state is home to several different ecosystems, including the Amazonian rainforest, the Pantanal wetlands, and the Cerrado savanna.

Such a diversity of environments allows for a wide range of animals to thrive, including the highly diverse order of Primates. Large rivers in the region, such as the Madeira River, function as barriers for some primate species and are thought to be drivers of species diversity and morphological variation.

Currently 29 primate species are known in Rondônia, and many of such taxa still need taxonomic and distribution re-evaluation, with a clear indication that these numbers could change in the near future.

Rondônia State is part of a region known as the "Arc of Deforestation", a large area of the Brazilian Amazon that suffers from high rates of deforestation, thus threatening many primate species there.



re:wild

Primatas do Estado de Rondônia

Primates of the State of Rondônia

re:wild

re:wild<sup>®</sup>  
SERIE GUIAS DE BOLSO  
**Primatas**  
do Estado de  
**Rondônia**  
Guia de Identificação de Bolso  
Primeira Edição 2024

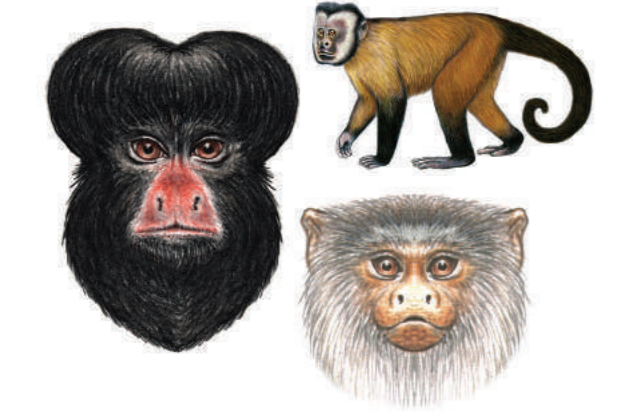

Marcela Alvares Oliveira, Tainara Venturini Sobroza,  
L. G. Araujo Goebel, Thiago Cavalcante,  
Fabrício Gatagon-Suruí, Almério Câmara Gusmão,  
Nichollas Magalhães Oliveira Silva, João Vitor  
Chaves dos Santos, Mariluce Rezende Messias,  
Russell A. Mittermeier & Anthony B. Rylands

Editores da Série  
Russell A. Mittermeier & Anthony B. Rylands

Ilustrações & Design  
Stephen D. Nash

re:wild<sup>®</sup>  
P.O. Box 129, Austin, TX 78767, USA  
www.rewild.org hello@rewild.org

Stony Brook  
Medicine  
Anatomical Sciences

ISBN: 978-65-00-94866-0  
9 786500 948660

**Sagui-pigmeu**  
**Tití pigmeo\***  
Eastern Pygmy Marmoset  
*Cebuella niveiventris*

**VU**

**Sagui-anão**  
**Tití enano**  
Black-crowned Dwarf Marmoset  
*Callibella humilis*

**LC**

**Macaco-de-Goeldi**  
El mono de Goeldi  
Goeldi's Monkey  
*Callimico goeldii*

**VU**

**Sagui-de-rabo-preto**  
**Tití de cola negra**  
Black-tailed Marmoset  
*Mico melanurus*

**NT**

**Cinco formas de coloração**  
*Five color forms*

**NT**

**Formas de coloração conhecidas que ocorrem em Rondônia**  
*Color forms known to occur in Rondônia*

**Sagui-de-cabeça-preta**  
Black-headed Marmoset  
*Mico nigriceps*

**NT**

**Sagui-de-Rondônia**  
**Tití de Rondônia**  
Rondon's Marmoset  
*Mico rondoni*

**VU VU**

**Sagui-de-boca-branca**  
**Tití de boca blanca\***  
Red-chested Mustached Tamarin  
*Saguinus labiatus*

**NT**

**Sagui-de-cara-suja**  
**Tití de Weddell\***  
Weddell's Saddle-back Tamarin  
*Leontocebus weddelli*

**LC**

**Sagui-de-boca-branca**  
**Tití de boca blanca\***  
Red-chested Mustached Tamarin  
*Saguinus labiatus*

**NT**

**Macaco-de-cheiro**  
**Mono ardilla\***  
Bolivian Squirrel Monkey  
*Saimiri boliviensis*

**LC**

**Macaco-de-cheiro**  
**Mono ardilla\***  
Bolivian Squirrel Monkey  
*Saimiri boliviensis*

**LC**

**Macaco-de-cheiro**  
**Mono ardilla\***  
Golden-backed Squirrel Monkey  
*Saimiri ustus*

**NT**

**Macaco-de-cheiro**  
**Mono ardilla\***  
Golden-backed Squirrel Monkey  
*Saimiri ustus*

**NT**

**Macaco-velho**  
**Mono viejo\***  
Pissinatti's Saki  
*Pithecia pissinattii*

**DD**

**Macaco-velho**  
**Mono viejo\***  
Pissinatti's Saki  
*Pithecia pissinattii*

**DD**

**Parauacu**  
Gray's Bald-faced Saki  
*Pithecia irrorata*

**DD**

**Macaco-velho**  
**Mono viejo**  
Mittermeier's Tapajós Saki  
*Pithecia mittermeieri*

**VU**

**Macaco-velho**  
**Mono viejo**  
Mittermeier's Tapajós Saki  
*Pithecia mittermeieri*

**VU**

**Macaco-velho**  
**Mono viejo**  
Rylands' Bald-faced Saki  
*Pithecia rylandsi*

**VU**

**Macaco-da-noite-de-pescoço-vermelho**  
**Mono nocturno de cuello rojo\***  
Black-headed Night Monkey  
*Aotus nigriceps*

**LC**

**Macaco-da-noite-de-pescoço-vermelho**  
**Mono nocturno de cuello rojo\***  
Black-headed Night Monkey  
*Aotus nigriceps*

**LC**

**Cuxú-de-nariz-vermelho**  
Saki de nariz roja  
White-nosed Saki  
*Chiropotes albinasus*

**VU**



LC

Zogue-do-príncipe-Bernhardi  
Zogue del príncipe Bernhardi  
Prince Bernhard's Titi Monkey  
*Plecturocebus bernhardi*



LC

Zogue-de-barriga-castanha  
Zogue de ventre castanho\*  
Chestnut-bellied Titi  
*Plecturocebus caligatus*

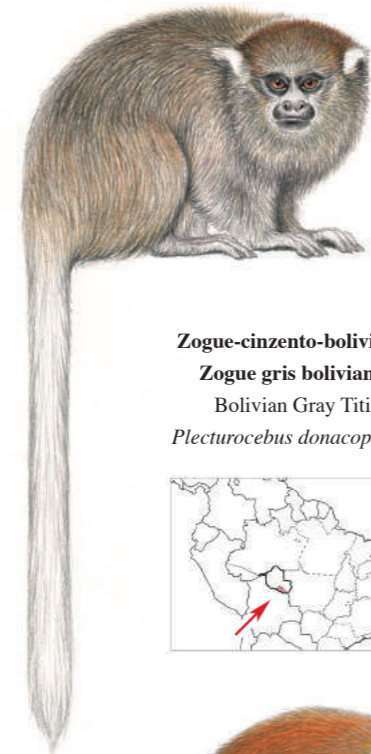

LC

Zogue-cinzentoboliviano  
Zogue gris boliviano  
Bolivian Gray Titi  
*Plecturocebus donacophilus*

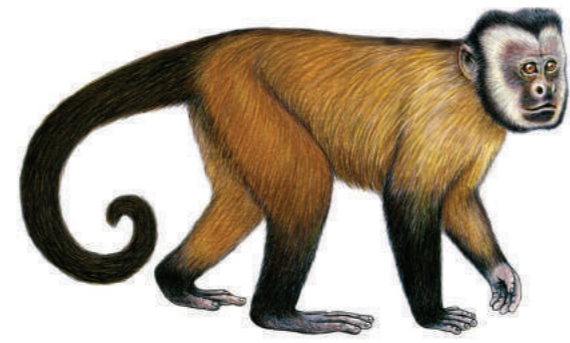

LC

Macaco-prego  
Mono capuchino\*  
Black-capped Capuchin  
*Sapajus apella*



VU

Macaco-prego  
Mono capuchino\*  
Spix's White-fronted Capuchin  
*Cebus unicolor*

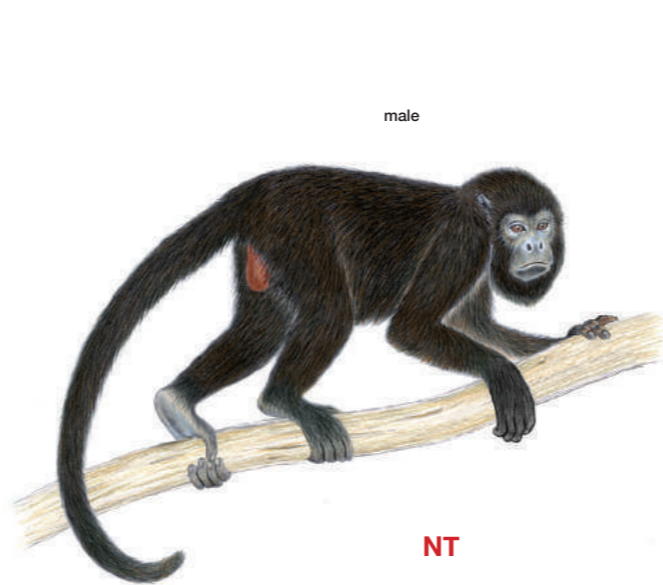

male

NT

Guariba\*  
Purús Red Howler Monkey  
*Alouatta puruensis*

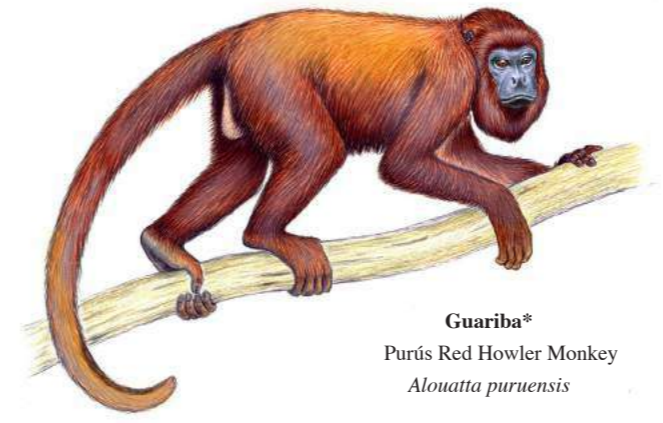

VU

Macaco-aranha-de-cara-preta  
Mono araña de cara negra\*  
Black-faced Black Spider Monkey  
*Ateles chamek*

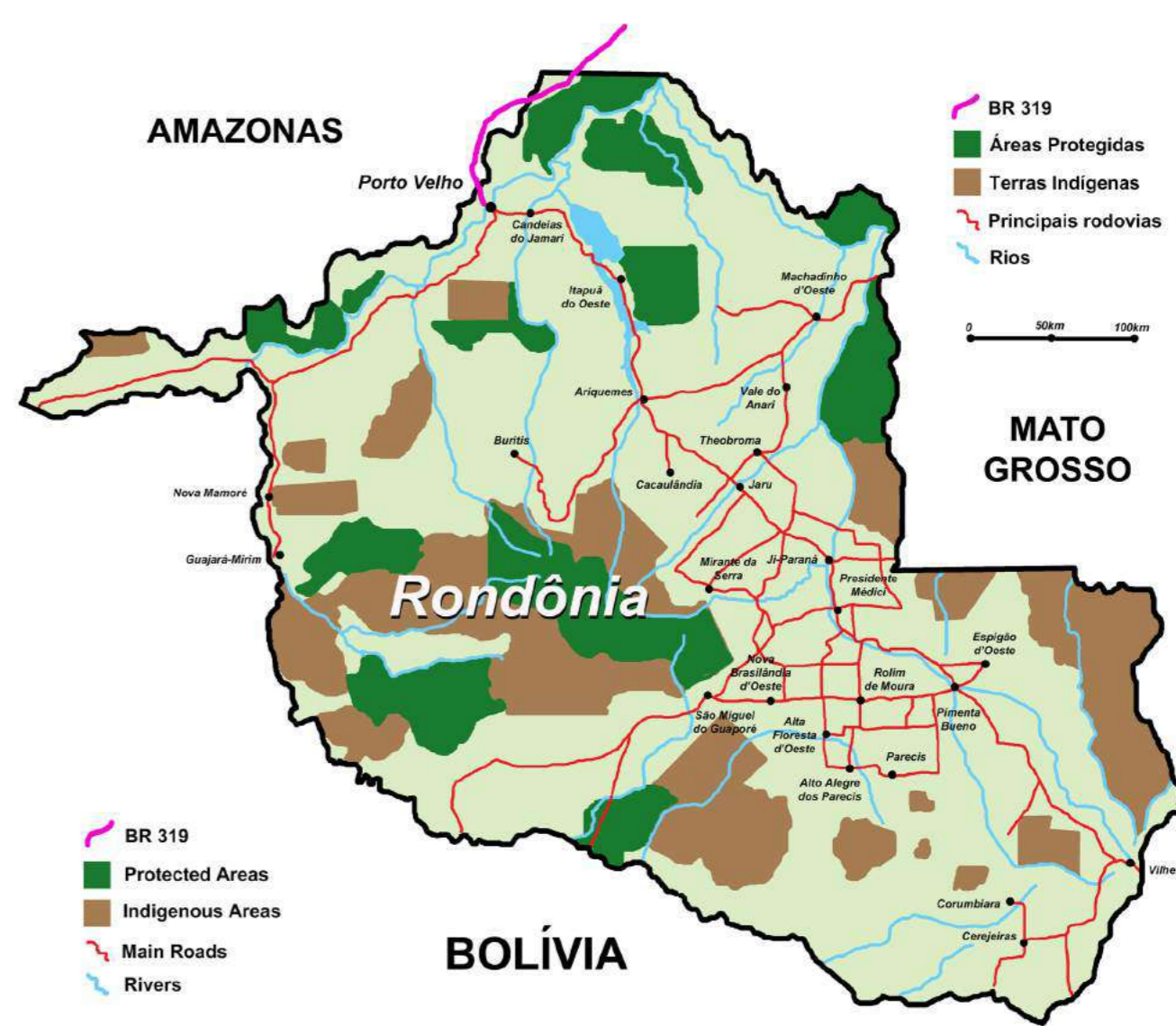

BR 319  
Protected Areas  
Indigenous Areas  
Main Roads  
Rivers

Categorias da Lista Vermelha da IUCN (vermelho) e do Ministério do Meio Ambiente (verde):  
EN=Em perigo, VU=Vulnerável, NT=Quase ameaçada, LC=Pouco preocupante, DD=Dados insuficientes

IUCN Red List (red) and Ministry of the Environment (green) categories:  
EN=Endangered, VU=Vulnerable, NT=Near Threatened, LC=Least Concern, DD=Data Deficient

\*Espécies que ocorrem ao longo ou em parte da rodovia BR 319

\*Species that occur along or in part of the BR 319 road

CHECKLIST

<i>Cebuella niveiventris</i> .....	<input type="checkbox"/>
<i>Callibella humilis</i> .....	<input type="checkbox"/>
<i>Callimico goeldii</i> .....	<input type="checkbox"/>
<i>Mico melanurus</i> .....	<input type="checkbox"/>
<i>Mico nigriceps</i> .....	<input type="checkbox"/>
<i>Mico rondoni</i> .....	<input type="checkbox"/>
<i>Leontocebus weddelli</i> .....	<input type="checkbox"/>
<i>Saguinus labiatus</i> .....	<input type="checkbox"/>
<i>Pithecia pissinattii</i> .....	<input type="checkbox"/>
<i>Pithecia irrorata</i> .....	<input type="checkbox"/>
<i>Pithecia mittermeieri</i> .....	<input type="checkbox"/>
<i>Pithecia rylandsi</i> .....	<input type="checkbox"/>
<i>Saimiri boliviensis</i> .....	<input type="checkbox"/>
<i>Saimiri ustus</i> .....	<input type="checkbox"/>
<i>Aotus nigriceps</i> .....	<input type="checkbox"/>
<i>Chiropotes albinasus</i> .....	<input type="checkbox"/>
<i>Plecturocebus bernhardi</i> .....	<input type="checkbox"/>
<i>Plecturocebus brunneus</i> .....	<input type="checkbox"/>
<i>Plecturocebus caligatus</i> .....	<input type="checkbox"/>
<i>Plecturocebus cinerascens</i> .....	<input type="checkbox"/>
<i>Plecturocebus donacophilus</i> .....	<input type="checkbox"/>
<i>Plecturocebus parecis</i> .....	<input type="checkbox"/>
<i>Cebus unicolor</i> .....	<input type="checkbox"/>
<i>Sapajus apella</i> .....	<input type="checkbox"/>
<i>Sapajus cay</i> .....	<input type="checkbox"/>
<i>Alouatta caraya</i> .....	<input type="checkbox"/>
<i>Alouatta puruensis</i> .....	<input type="checkbox"/>
<i>Lagothrix lagothricha</i> .....	<input type="checkbox"/>
<i>Ateles chamek</i> .....	<input type="checkbox"/>



VU

Zogue-marrom  
Zogue marrón  
Brown Titi Monkey  
*Plecturocebus brunneus*

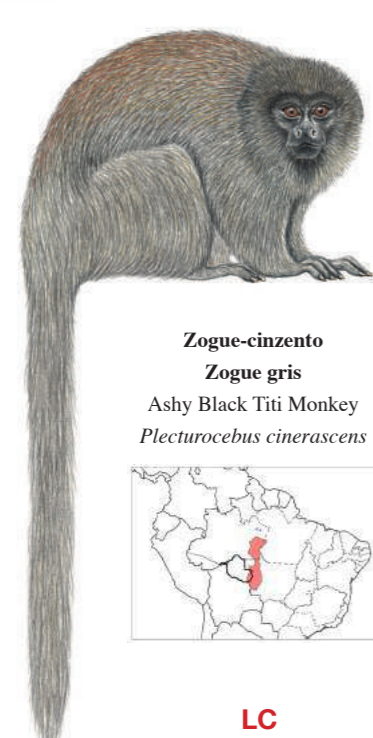

LC

Zogue-cinzentoparecis  
Zogue gris  
Ashy Black Titi Monkey  
*Plecturocebus cinerascens*



NT

Zogue-de-Parecis  
Parecis Titi  
*Plecturocebus parecis*

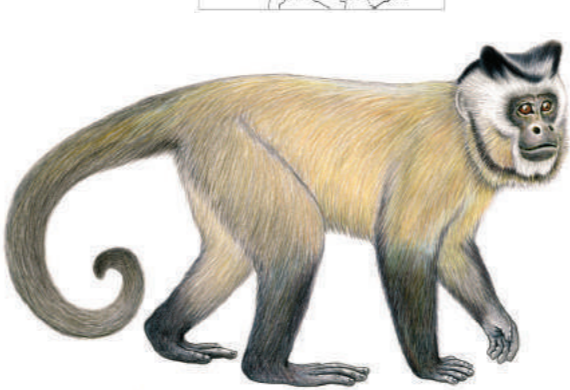

VU

VU

Macaco-prego  
Mono capuchino  
Azara's Capuchin  
*Sapajus cay*

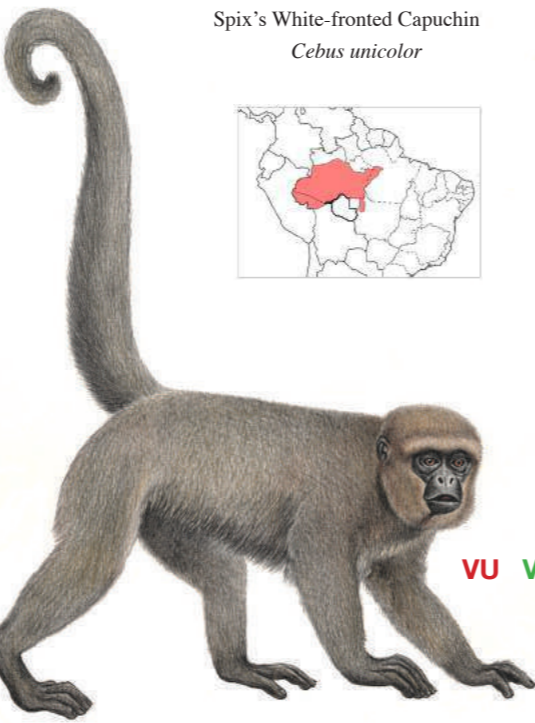

VU

VU

Macaco-barrigudo  
Mono barrigudo\*  
Common Woolly Monkey  
*Lagothrix lagothricha*

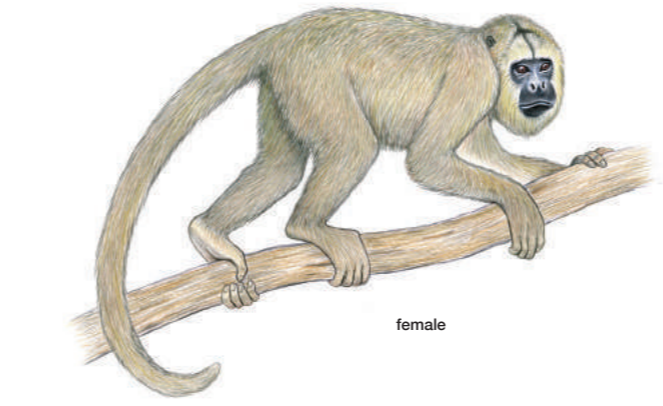

female

Bugio-preto  
Mono aullador  
Black and Gold Howler Monkey  
*Alouatta caraya*

