

EQUIPE

Coordenação Geral:

- Flávio Luizão (INPA)

Comissão Organizadora:

- Annelyse R. Figueiredo (CENÁRIOS)

- Rodrigo Fadini (UFOPA)

- Cecília Carvalho (CENÁRIOS)

Colaboradores:

- Aracely L. Lopes (UFOPA)

- Patricia L. da Silva (UFOPA)

PALESTRANTES

- Willian Magnusson (INPA)

- Albertina Lima (INPA)

- Rafael Leitão (INPA)

- Fernanda Coelho (PPBio)

- Adriane Moraes (PPBio)

REALIZAÇÃO



APOIO



I Oficina: O Estudo da Biodiversidade em Parcelas Permanentes

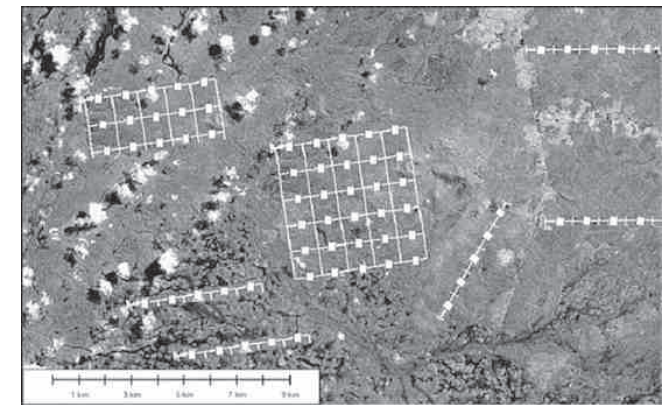

De 3 a 5 de maio de 2012.

Projeto Cenários & Programa de Pós-Graduação em Recursos Naturais da Amazônia

**SANTARÉM - PA
MAIO - 2012**

OBJETIVOS

Entender a filosofia e aplicação do método RAPELD para o monitoramento da biodiversidade em pesquisas de longa duração e aplicações na tomada de decisões para uso da terra.

PÚBLICO ALVO

Estudantes de pós-graduação, pesquisadores e funcionários de órgãos ambientais.

PROGRAMAÇÃO

(03/05) - Quinta-feira

08:00 - Credenciamento

08:30 - 12:00- Willian Magnusson

“Filosofia e aplicação do método RAPELD”.

PROGRAMAÇÃO

(03/05) - Quinta-feira

12:00 -14:00- ALMOÇO

14:00-18:00- Willian Magnusson

“Aplicações para tomada de decisões”

(04/05) - Sexta-feira

08:00-10:00- Albertina Lima

“Levantamentos de anfíbios”.

10:30-12:00- Fernanda Coelho

“Levantamentos de vegetação”

12:00 -14:00-ALMOÇO

14:00-16:00- Adriane Morais

“Levantamentos de vertebrados de médio e grande porte”.

16:30 -18:00- Rafael Leitão

“Levantamentos de peixes”

PROGRAMAÇÃO

(05/05) - Sábado

07:30 -16:00 - Saída de campo para

Floresta Nacional do Tapajós

(Obs.: Confirmar nomes para devidas autorizações até dia 02/05)

LIMITE DE VAGAS: 25

LOCAL DO EVENTO

Universidade Federal do Oeste do Pará

(UFOPA) - Campus Tapajós - Sala de aula da pós-graduação do PGRNA.

INSCRIÇÕES

Inscrições gratuitas.

Informações e Inscrições através do e-mail: annelyse.rf@gmail.com

VAGAS: 40