

O NÚCLEO REGIONAL TEFÉ DO PROGRAMA DE PESQUISA EM BIODIVERSIDADE: HISTÓRICO, SITUAÇÃO ATUAL E PERSPECTIVAS FUTURAS

Rafael Magalhães Rabelo^{1,*} & Anamélia de Souza Jesus¹
¹ Instituto de Desenvolvimento Sustentável Mamirauá, Tefé/AM
* rafael.rabelo@mamiraua.org.br



Figura 1. Localização dos módulos RAPELD do NR Tefé.



Figura 2. Infraestrutura da base SALAS Samaúma, na FLONA de Tefé.

AGRADECIMENTOS

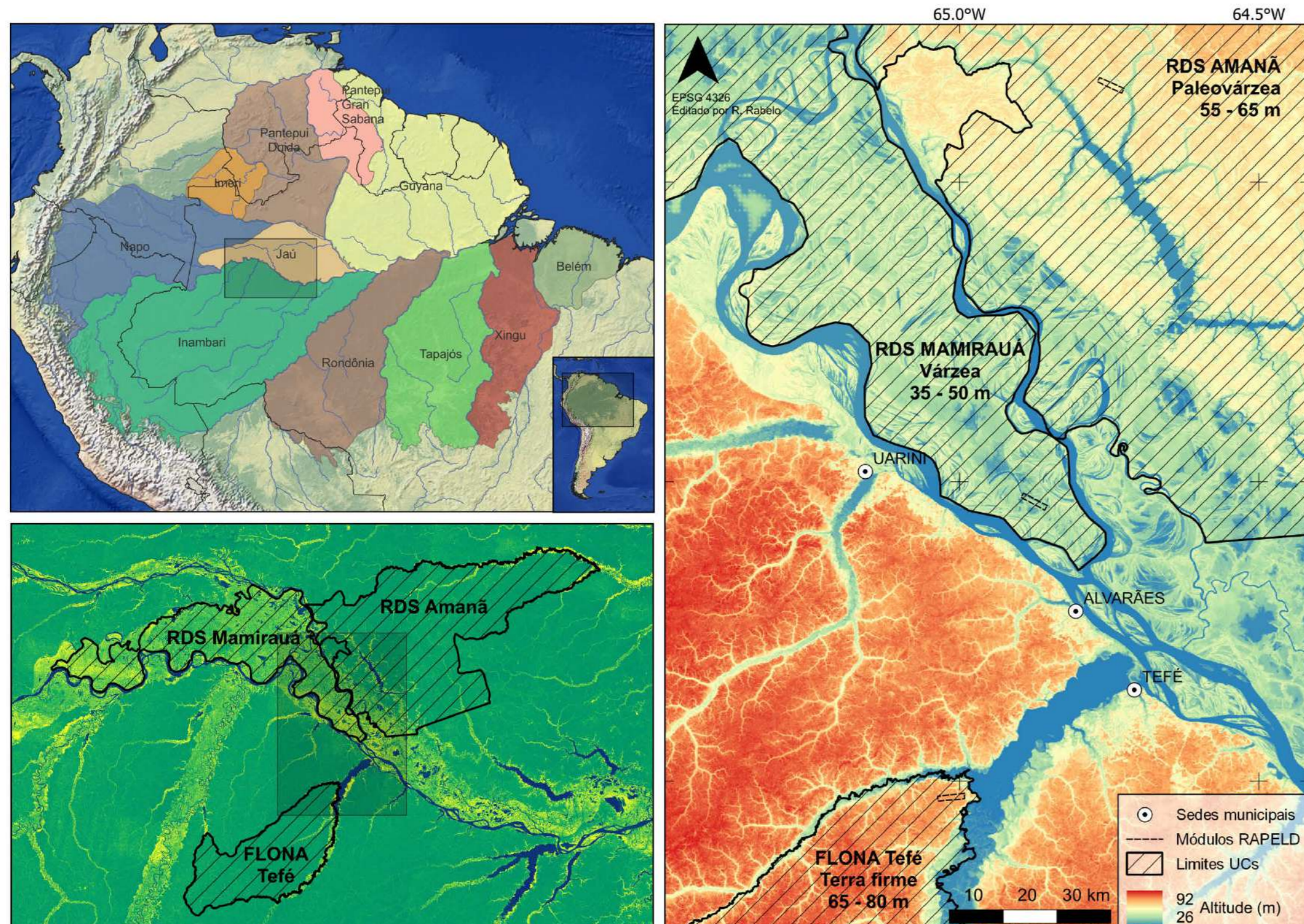
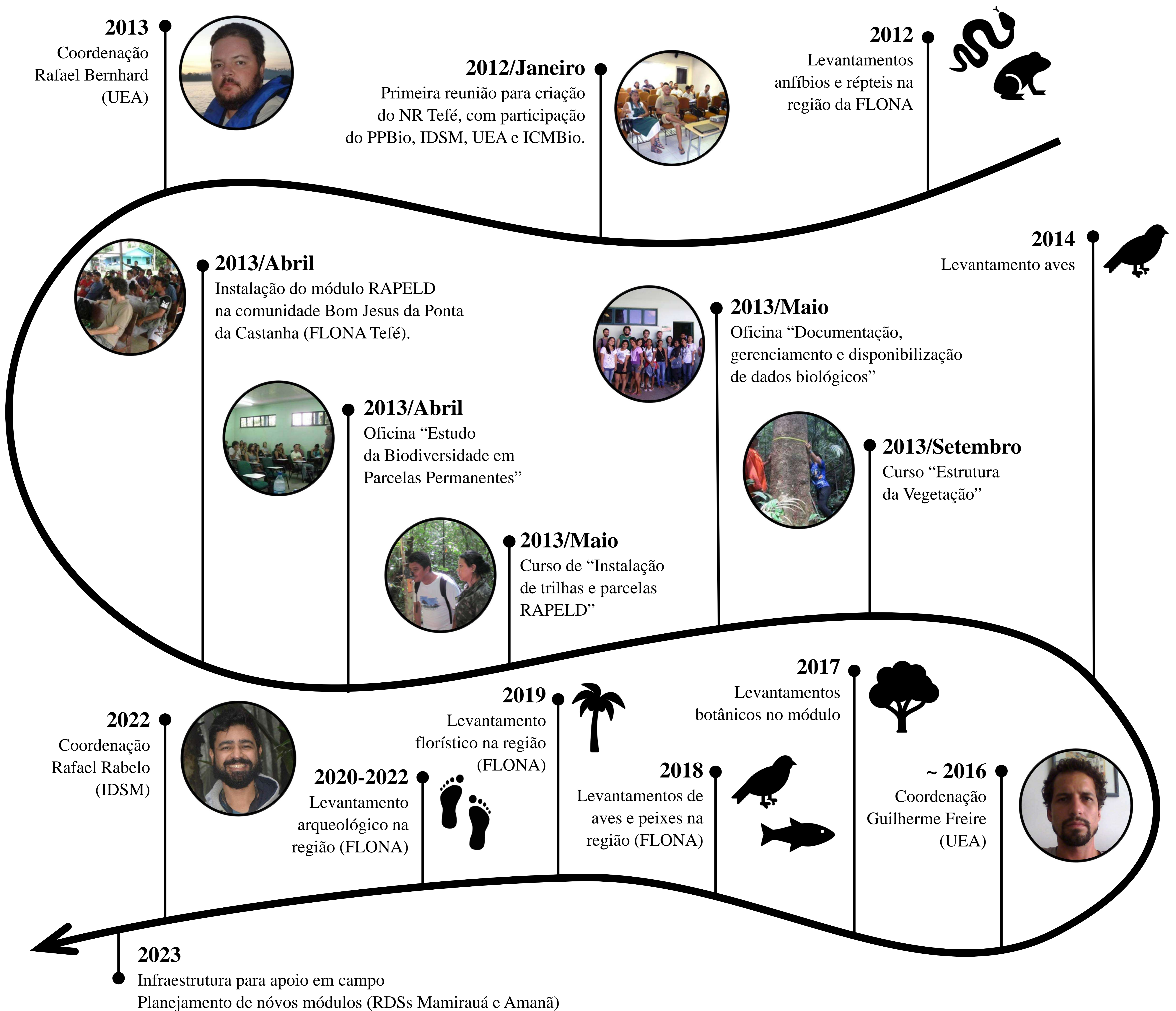
Instituto de Desenvolvimento
Sustentável Mamirauá (IDSM-
OS/MCTI);
Centro de Estudos Superiores de
Tefé – Universidade Estadual do
Amazonas (CEST-UEA);
Instituto Chico Mendes de
Conservação da Biodiversidade
(ICMBio).